



เลขที่ 333/234 หมู่ 11 ซอยกิ่งแก้ว 37 ถนนกิ่งแก้ว ตำบลราชาเทวะ อำเภอบางพลี จังหวัดสมุทรปราการ 10540

โทร. 098-929-9296 และ 092-495-9696

โครงการ	ศุภาลัย พรีเมียม-รีวิว
ลูกค้า	XXXXXXXXXXXXXXXXXXXX
บ้านเลขที่	XXXXXXXXXXXXXXXXXXXX
เบอร์โทรศัพท์ต่อ	XXXXXXXXXXXXXXXXXXXX
เข้าตรวจครั้งที่ 1 วันที่	XXXXXXXXXXXXXXXXXXXX
E-mail (ลูกค้า)	XXXXXXXXXXXXXXXXXXXX

"BLUE HOME" เป็นการรวมตัวของทีมงานวิศวกรมืออาชีพที่ผ่านประสบการณ์

ด้านการสร้างบ้านโครงการบ้านจัดสรรมากกว่า 15 ปี

เพื่อให้ท่านได้มีบ้านที่หมดปัญหาความใจภายหลังการโอนกรรมสิทธิ์พร้อมเข้าอยู่อาศัย

ไว้วางใจเลือกเรา **"BLUE HOME"** เป็นตัวแทนของท่านในตรวจรับมอบบ้าน และคอนโดมิเนียม



BLUE HOME รับตรวงบ้าน และคอนโด

เลขที่ 333/234 หมู่ 11 ซอยกิ่งแก้ว 37 ถนนกิ่งแก้ว ตำบลราชาเทวะ อำเภอบางพลี จังหวัดสมุทรปราการ 10540

โทร. 098-929-9296 และ 092-495-9696

โครงการ ศุภาลัย พรีเม่า-รีวิว่า

บ้านเลขที่ xxxxxxxxxxxxxxxxxxxx

ลูกค้า xxxxxxxxxxxxxxxxxxxx

โทรศัพท์ xxxxxxxxxxxxxxxxxxxx

สารบัญ

รายการ	หน้าที่
แบบแปลน และตำแหน่งของห้อง	1
ห้องน้ำ	2 - 5
ห้องครัว	5 - 8
ระเบียง	8 - 10
ห้องนอน	10 - 12
ห้องโถง	12 - 16
ตู้ไฟ	16 - 16
อื่นๆ	17 - 17
รายงานระบบตู้ไฟ	18 - 22

โครงการ ศุภาลัย พรีเม่า-ริว่า

บ้านเลขที่ xxxxxxxxxxxxxxxxxxxx

หน้า 1

ลูกค้า xxxxxxxxxxxxxxxxxxxx

โทรศัพท์ xxxxxxxxxxxxxxxxxxxx

แบบแปลน และตำแหน่งของห้อง

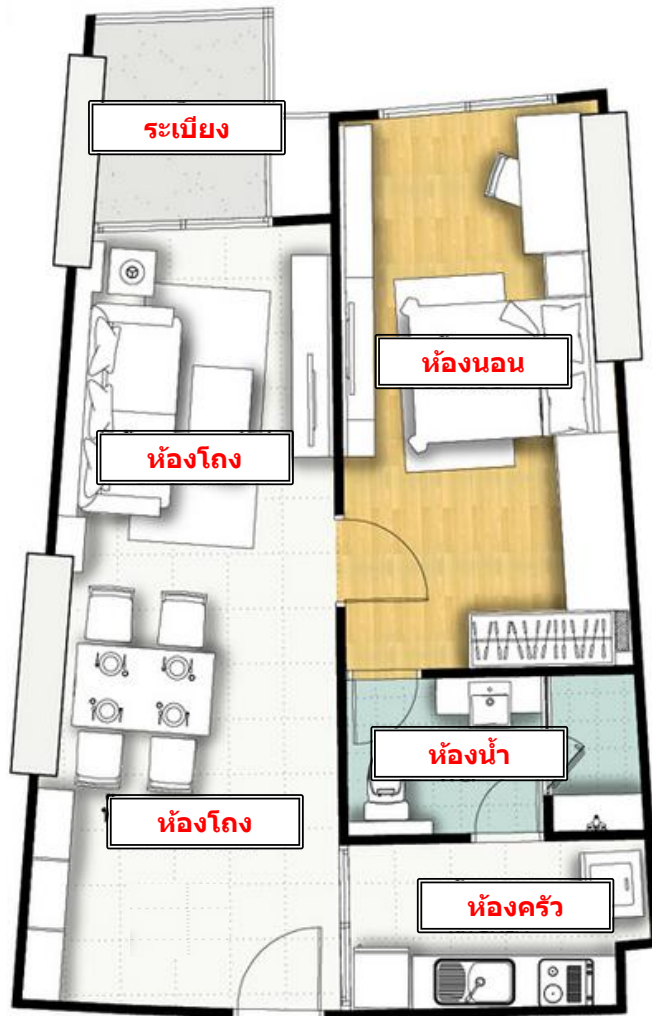

แปลนพื้น

โครงการ ศุภาลัย พรีเม่า-รีว่า

บ้านเลขที่ xxxxxxxxxxxxxxxxxxxx

หน้า 2

ลูกค้า xxxxxxxxxxxxxxxxxxxx

โทรศัพท์ xxxxxxxxxxxxxxxxxxxx

รายการแก้ไข

Item 1



บริเวณ	ห้องน้ำ
งาน	ฝ้าเพดาน
รายการ	เก็บแต่งผิวสีขอบฝ้าเพดานโดยรอบ

Item 2

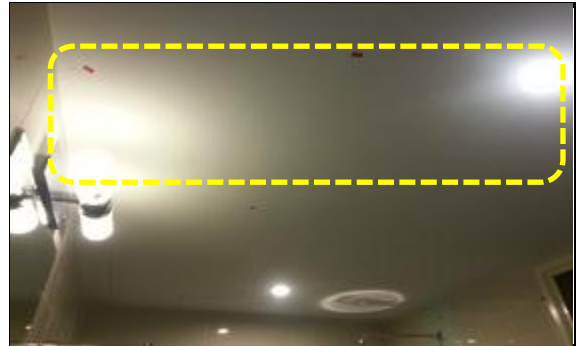

บริเวณ	ห้องน้ำ
งาน	ฝ้าเพดาน
รายการ	เก็บแต่งรอยต่อฝ้าเพดานกลางห้องผิวไม่เรียบ

Item 3



บริเวณ	ห้องน้ำ
งาน	ฝ้าเพดาน
รายการ	เก็บแต่งผิวสีขอบฝ้าเพดานช่องเซอร์วิส

Item 4

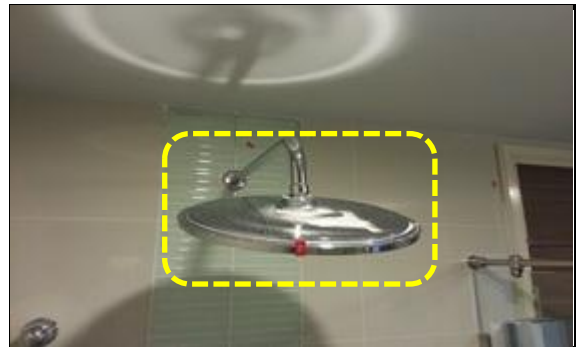

บริเวณ	ห้องน้ำ
งาน	ชุดฝักบัว
รายการ	ทำความสะอาดสีเลอะชุดฝักบัว

Item 5

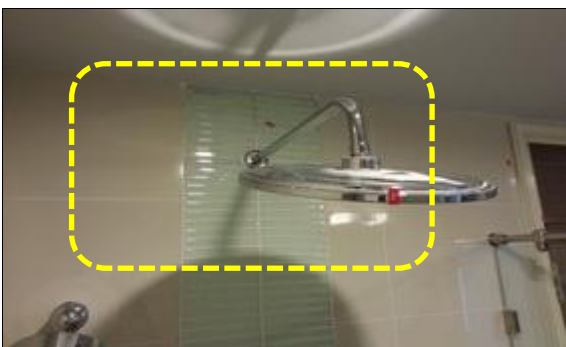

บริเวณ	ห้องน้ำ
งาน	ผนัง
รายการ	เก็บแต่งยาแนวผนังด้านฝักบัว

Item 6



บริเวณ	ห้องน้ำ
งาน	ชุดฝักบัว
รายการ	ฝ้าฉิ่งวาล์วฝักบัวเสียง

โครงการ ศุภาลัย พรีเม่า-รีวิว่า

บ้านเลขที่ xxxxxxxxxxxxxxxxxxxx

หน้า 3

ลูกค้า xxxxxxxxxxxxxxxxxxxx

โทรศัพท์ xxxxxxxxxxxxxxxxxxxx

รายการแก้ไข

Item 7



บริเวณ	ห้องน้ำ
งาน	ผนัง
รายการ	แก้ไขผนังตรงข้ามฝักบัวขอบแตก

Item 8



บริเวณ	ห้องน้ำ
งาน	ฉาบอาบน้
รายการ	เก็บแต่งซिलิโคนขอบอาบน้

Item 9



บริเวณ	ห้องน้ำ
งาน	ท่อน้ำทิ้ง
รายการ	ทำความสะอาดเศษปูนใน FD. 2 ชุด

Item 10

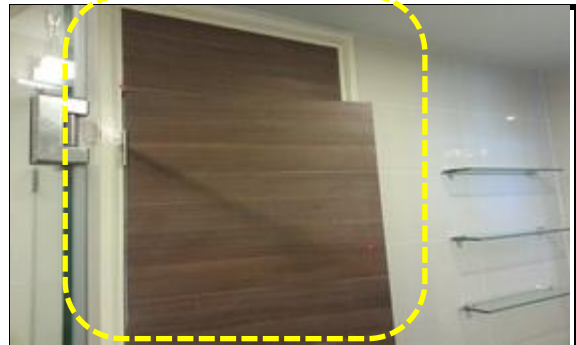

บริเวณ	ห้องน้ำ
งาน	ประตู
รายการ	เก็บขัดแต่งผิวสีวงกบประตูด้านห้องครัว

Item 11

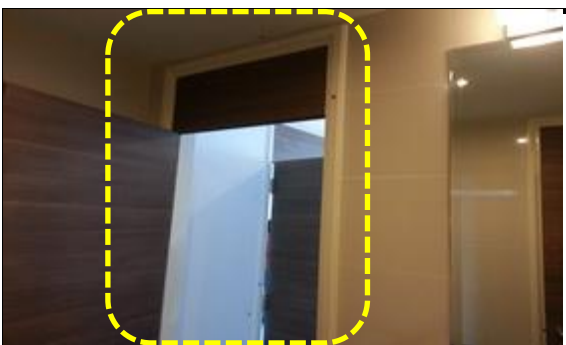

บริเวณ	ห้องน้ำ
งาน	ประตู
รายการ	เก็บขัดแต่งผิวสีวงกบประตูห้องนอน

Item 12

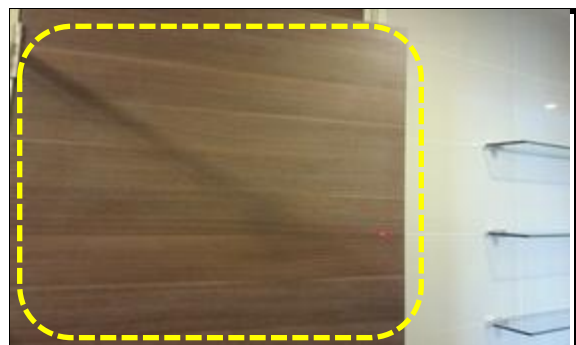

บริเวณ	ห้องน้ำ
งาน	ประตู
รายการ	ทำความสะอาดบานประตู2ชุด

โครงการ ศุภาลัย พรีเม่า-รีวิวา

บ้านเลขที่ xxxxxxxxxxxxxxxxxxxx

หน้า 4

ลูกค้า xxxxxxxxxxxxxxxxxxxx

โทรศัพท์ xxxxxxxxxxxxxxxxxxxx

รายการแก้ไข

Item 13



บริเวณ	ห้องน้ำ
งาน	พื้น
รายการ	เก็บแต่งยาแนวพื้นด้านชักโครก

Item 14



บริเวณ	ห้องน้ำ
งาน	ประตู
รายการ	ตัวล็อกประตูด้านครัวใช้งานไม่ได้

Item 15



บริเวณ	ห้องน้ำ
งาน	ชักโครก
รายการ	ทำความสะอาดชักโครก

Item 16

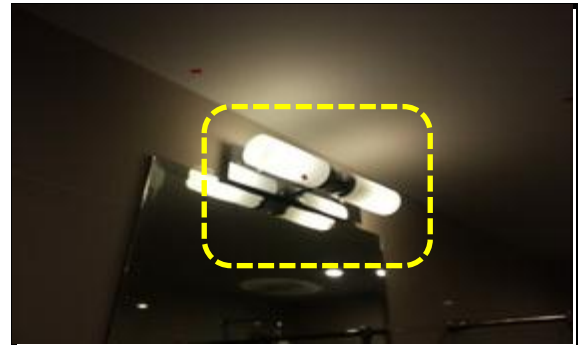

บริเวณ	ห้องน้ำ
งาน	โคมไฟ
รายการ	ทำความสะอาดโคมไฟติดผนัง

Item 17



บริเวณ	ห้องน้ำ
งาน	อ่างล้างหน้า
รายการ	เก็บแต่งซิลิโคนหลังอ่างล้างหน้า

Item 18



บริเวณ	ห้องน้ำ
งาน	ผนัง
รายการ	เก็บแต่งยาแนวผนังใต้อ่างล้างหน้า

โครงการ ศุภาลัย พรีเมียร์ริวี่

บ้านเลขที่ xxxxxxxxxxxxxxxxxxxx

หน้า 5

ลูกค้า xxxxxxxxxxxxxxxxxxxx

โทรศัพท์ xxxxxxxxxxxxxxxxxxxx

รายการแก้ไข

Item 19



บริเวณ	ห้องน้ำ
งาน	สต๊อปวาล์ว
รายการ	ฝาล้างสต๊อปวาล์วชักโครก ติดตั้งไม่เรียบร้อย

Item 20

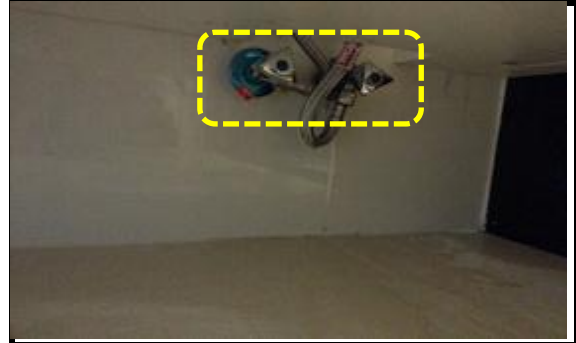

บริเวณ	ห้องน้ำ
งาน	สต๊อปวาล์ว
รายการ	ฝาล้างสต๊อปวาล์ว หม้อต้มติดตั้งไม่เรียบร้อย

Item 21



บริเวณ	ห้องน้ำ
งาน	สายน้ำดี
รายการ	สายน้ำดีเครื่องทำน้ำอุ่นน้ำรั่ว

Item 22



บริเวณ	ห้องน้ำ
งาน	ท้อปหิน
รายการ	เก็บแต่งยาแนวท้อป+ธรณีหินทั้งหมด

Item 23



บริเวณ	ห้องน้ำ
งาน	พื้น
รายการ	ทำความสะอาดกระเบื้องพื้นก่อนส่งมอบห้อง

Item 24



บริเวณ	ห้องครัว
งาน	ฝ้าเพดาน
รายการ	เก็บแต่งผิวสีฝ้าเพดานกลางห้อง

โครงการ ศุภาลัย พรีเม่า-ริวิว่า

บ้านเลขที่ xxxxxxxxxxxxxxxxxxxx

หน้า 6

ลูกค้า xxxxxxxxxxxxxxxxxxxx

โทรศัพท์ xxxxxxxxxxxxxxxxxxxx

รายการแก้ไข

Item 25

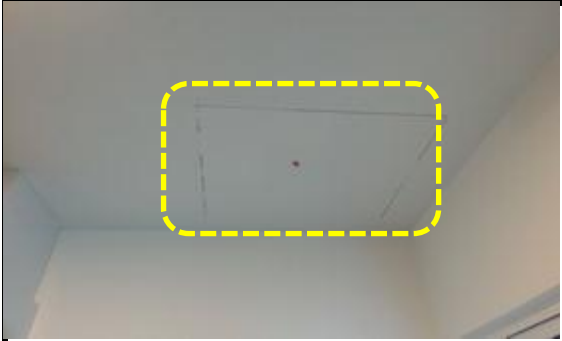

บริเวณ	ห้องครัว
งาน	ฝ้าเพดาน
รายการ	เก็บแต่งผิวสีขอบฝ้าเพดานช่องเซอร์วิส

Item 26



บริเวณ	ห้องครัว
งาน	ฝ้าเพดาน
รายการ	เก็บตัดสีฝ้าเพดานขอบตู้ครัว

Item 27



บริเวณ	ห้องครัว
งาน	ชุดครัว
รายการ	ทำความสะอาดขอบยางทึบปกครัว

Item 28



บริเวณ	ห้องครัว
งาน	ชุดครัว
รายการ	ผนังใต้อ่างล้างจานไม่แน่น

Item 29

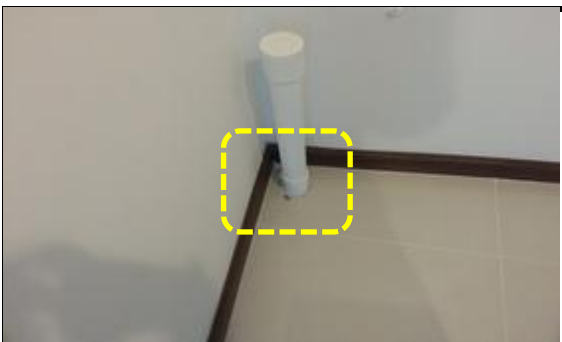

บริเวณ	ห้องครัว
งาน	ท่อน้ำทิ้ง
รายการ	เก็บแต่งงานปูนพื้นดินท่อน้ำทิ้งเครื่องซักผ้า

Item 30



บริเวณ	ห้องครัว
งาน	พื้น
รายการ	เก็บแต่งซิลิโคนพื้นดินรางประตู

โครงการ ศุภาลัย พรีเม่า-ริวิว่า

บ้านเลขที่ xxxxxxxxxxxxxxxxxxxx

หน้า 7

ลูกค้า xxxxxxxxxxxxxxxxxxxx

โทรศัพท์ xxxxxxxxxxxxxxxxxxxx

รายการแก้ไข

Item 31



บริเวณ	ห้องครัว
งาน	ราวแขวนผ้า
รายการ	ทำความสะอาดราวแขวนผ้า

Item 32

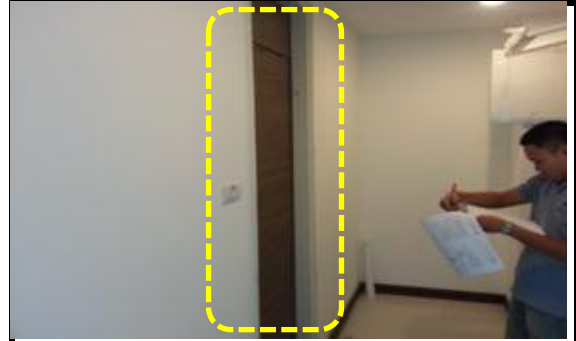

บริเวณ	ห้องครัว
งาน	ประตู
รายการ	เก็บแต่งผิวสีวงกบประตู

Item 33



บริเวณ	ห้องครัว
งาน	พื้น
รายการ	ทำความสะอาด+แก้ไขรอยขีดข่วนบริเวณ ธรณีประตู

Item 34



บริเวณ	ห้องครัว
งาน	บัวพื้น
รายการ	ทำความสะอาดสีโลหะบัวพื้นหน้าห้องน้ำ

Item 35



บริเวณ	ห้องครัว
งาน	อ่างล้างจาน
รายการ	หัวก๊อกอ่างล้างจานไม่แน่น

Item 36



บริเวณ	ห้องครัว
งาน	ผนัง
รายการ	เก็บแต่งผิวสีผนังไม่เรียบ+มีเม็ดสี

โครงการ ศุภาลัย พรีเม่า-ริวิว่า

บ้านเลขที่ xxxxxxxxxxxxxxxxxxxx

หน้า 8

ลูกค้า xxxxxxxxxxxxxxxxxxxx

โทรศัพท์ xxxxxxxxxxxxxxxxxxxx

รายการแก้ไข

Item 37



บริเวณ	ห้องครัว
งาน	ประตู
รายการ	แก้ไขรอยขีดข่วนเฟรมประตู

Item 38



บริเวณ	ห้องครัว
งาน	อ่างล้างจาน
รายการ	ทำความสะอาดอ่างล้างจาน

Item 39



บริเวณ	ระเบียง
งาน	ฝ้าเพดาน
รายการ	เก็บแต่งผิวสีขอบฝ้าเพดานโดยรอบ

Item 40



บริเวณ	ระเบียง
งาน	ท่อน้ำทิ้ง
รายการ	ทำความสะอาดเศษปูนท่อน้ำทิ้งด้านบน

Item 41



บริเวณ	ระเบียง
งาน	คอมไฟ
รายการ	แก้ไขฝาบล็อกไฟติดตั้งไม่สนิท

Item 42



บริเวณ	ระเบียง
งาน	แผงเหล็กบังตา
รายการ	ทำความสะอาดแผงเหล็กบังตา

โครงการ ศุภาลัย พรีเม่า-ริวิวา

บ้านเลขที่ xxxxxxxxxxxxxxxxxxxx

หน้า 9

ลูกค้า xxxxxxxxxxxxxxxxxxxx

โทรศัพท์ xxxxxxxxxxxxxxxxxxxx

รายการแก้ไข

Item 43



บริเวณ	ระเบียง
งาน	ราวกันตก
รายการ	ทำความสะอาดราวกันตกสแตนเลส

Item 44



บริเวณ	ระเบียง
งาน	ผนัง
รายการ	เก็บแตงผิวสีผนังกันตก

Item 45

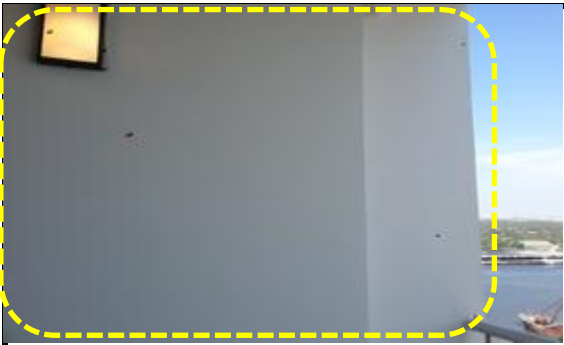

บริเวณ	ระเบียง
งาน	ผนัง
รายการ	เก็บแตงผิวสีผนังโดยรอบ

Item 46



บริเวณ	ระเบียง
งาน	ผนัง
รายการ	เก็บแตงผนังขอบเฟรมประตู

Item 47



บริเวณ	ระเบียง
งาน	ผนัง
รายการ	ทำความสะอาดสีโลหะผนังทราวยล่างโดยรอบ

Item 48

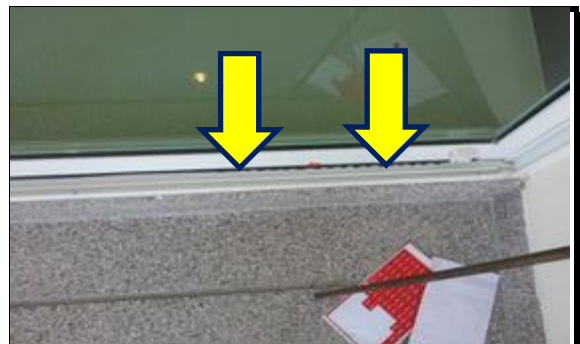

บริเวณ	ระเบียง
งาน	ประตู
รายการ	ขอบยางประตูติดตั้งไม่เรียบร้อย

โครงการ ศุภาลัย พรีเม่า-รีวิว่า

บ้านเลขที่ xxxxxxxxxxxxxxxxxxxx

หน้า 10

ลูกค้า xxxxxxxxxxxxxxxxxxxx

โทรศัพท์ xxxxxxxxxxxxxxxxxxxx

รายการแก้ไข

Item 49



บริเวณ	ระเบียง
งาน	ประตู
รายการ	ติดตั้งจุกปิดเฟรมประตู

Item 50

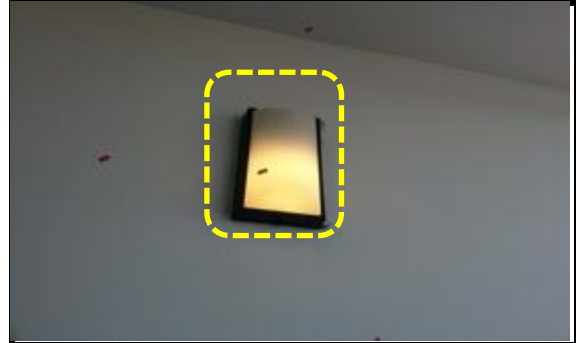

บริเวณ	ระเบียง
งาน	โคมไฟ
รายการ	ทำความสะอาดโคมไฟ+แกะพลาสติก

Item 51



บริเวณ	ระเบียง
งาน	พื้น
รายการ	แก้ไขพื้นทรายล้างหลุดล่อนโดยรอบ

Item 52



บริเวณ	ระเบียง
งาน	ท่อน้ำทิ้ง
รายการ	ทำความสะอาดท่อน้ำทิ้งแอร์

Item 53

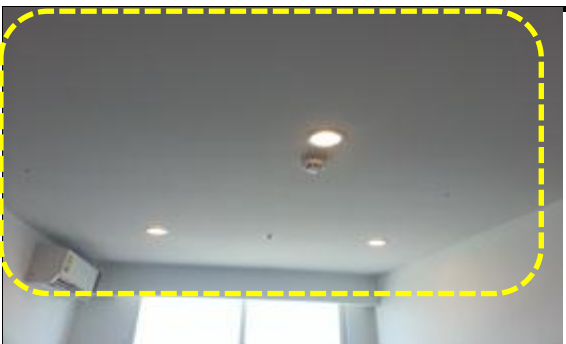

บริเวณ	ห้องนอน
งาน	ฝ้าเพดาน
รายการ	รอยต่อฝ้ากลางห้องผิวไม่เรียบ

Item 54



บริเวณ	ห้องนอน
งาน	ฝ้าเพดาน
รายการ	เก็บสีฝ้าเพดานต่างโดยรอบ

โครงการ ศุภาลัย พรีเม่า-ริวิวา

บ้านเลขที่ xxxxxxxxxxxxxxxxxxxx

หน้า 11

ลูกค้า xxxxxxxxxxxxxxxxxxxx

โทรศัพท์ xxxxxxxxxxxxxxxxxxxx

รายการแก้ไข

Item 55



บริเวณ	ห้องนอน
งาน	ฝ้าเพดาน
รายการ	เก็บแต่งผิวสีขอบฝ้าเพดานโดยรอบ

Item 56



บริเวณ	ห้องนอน
งาน	ผนัง
รายการ	เก็บแต่งผิวสีผนังไม้เรียบ+เลอะโดยรอบ

Item 57



บริเวณ	ห้องนอน
งาน	ผนัง
รายการ	เก็บสีผนังท่อนไฟข้างแอร์

Item 58



บริเวณ	ห้องนอน
งาน	ผนัง
รายการ	เก็บแต่งผนังขอบเฟรมหน้าต่าง

Item 59



บริเวณ	ห้องนอน
งาน	หน้าต่าง
รายการ	ติดตั้งจุกปิดเฟรมหน้าต่าง

Item 60

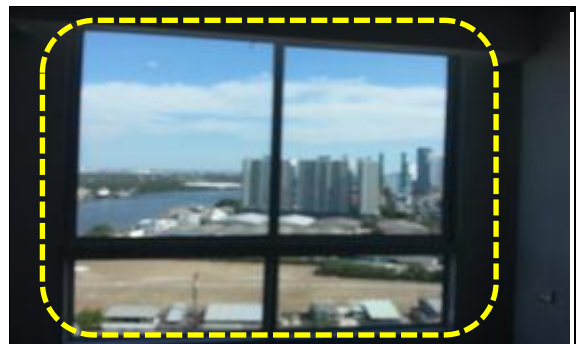

บริเวณ	ห้องนอน
งาน	หน้าต่าง
รายการ	ทำความสะอาดกระจก และแก้ไขรอยขีดข่วนเฟรมหน้าต่าง

โครงการ ศุภาลัย พรีเม่า-ริวิวา

บ้านเลขที่ xxxxxxxxxxxxxxxxxxxx

หน้า 12

ลูกค้า xxxxxxxxxxxxxxxxxxxx

โทรศัพท์ xxxxxxxxxxxxxxxxxxxx

รายการแก้ไข

Item 61



บริเวณ	ห้องนอน
งาน	หน้าต่าง
รายการ	สักรวดหน้าต่างติดตั้งไม่เรียบร้อย

Item 62



บริเวณ	ห้องนอน
งาน	ประตู
รายการ	เก็บแต่งผิวสีวงกบประตู2ชุด

Item 63



บริเวณ	ห้องนอน
งาน	ประตู
รายการ	เก็บแต่งผิวสีขอบประตูทางเข้า

Item 64



บริเวณ	ห้องนอน
งาน	ประตู
รายการ	ตัวล็อกประตูทางเข้าใช้งานไม่ได้+ทำความสะอาดลูกบิดประตู

Item 65

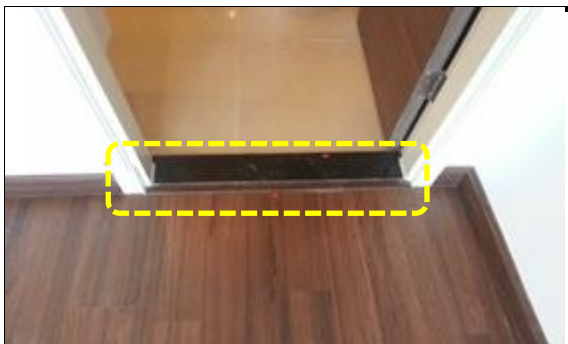

บริเวณ	ห้องนอน
งาน	พื้น
รายการ	เก็บแต่งซิลิโคนพื้นตัวจบหน้าประตูห้องน้ำ

Item 66

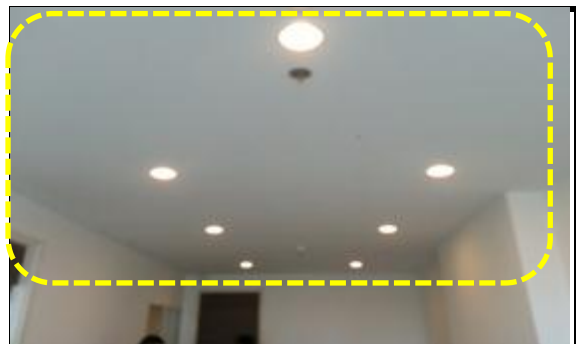

บริเวณ	ห้องโถง
งาน	ฝ้าเพดาน
รายการ	รอยต่อฝ้าเพดานกลางห้องแตกร้าว+สีด่าง ผิวไม่เรียบ

โครงการ ศุภาลัย พรีเมียร์รีว่า

บ้านเลขที่ xxxxxxxxxxxxxxxxxxxx

หน้า 13

ลูกค้า xxxxxxxxxxxxxxxxxxxx

โทรศัพท์ xxxxxxxxxxxxxxxxxxxx

รายการแก้ไข

Item 67



บริเวณ	ห้องโถง
งาน	ฝ้าเพดาน
รายการ	เก็บแต่งผิวสีขอบฝ้าเพดานโดยรอบ

Item 68



บริเวณ	ห้องโถง
งาน	ผนัง
รายการ	เก็บแต่งผิวสีผนังผิวไม่เรียบ+เลอะโดยรอบ

Item 69

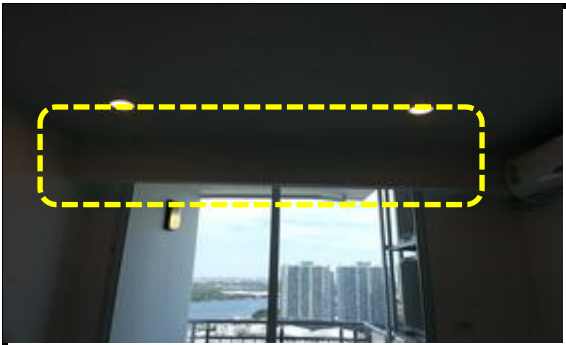

บริเวณ	ห้องโถง
งาน	ฝ้าเพดาน
รายการ	ฝ้าเพดานรางซ่อนม่านแตกร้าว ผิวไม่เรียบ

Item 70



บริเวณ	ห้องโถง
งาน	ท่อนางแอร์
รายการ	ทาสีท่อนางแอร์

Item 71



บริเวณ	ห้องโถง
งาน	ประตู
รายการ	เก็บแต่งผิวสีวงกบประตู2ชุด

Item 72

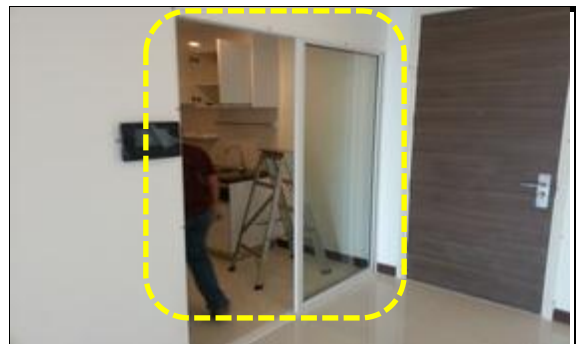

บริเวณ	ห้องโถง
งาน	ประตู
รายการ	ทำความสะอาดเฟรมประตูครัว

โครงการ ศุภาลัย พรีเม่า-รีวิว่า

บ้านเลขที่ xxxxxxxxxxxxxxxxxxxx

หน้า 14

ลูกค้า xxxxxxxxxxxxxxxxxxxx

โทรศัพท์ xxxxxxxxxxxxxxxxxxxx

รายการแก้ไข

Item 73

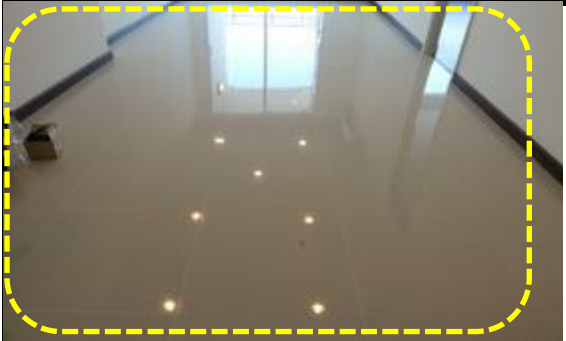

บริเวณ	ห้องโถง
งาน	พื้น
รายการ	แก้ไขรอยขีดข่วนกระเบื้องพื้นโดยรอบ

Item 74



บริเวณ	ห้องโถง
งาน	ผนัง
รายการ	เก็บแต่งผนังขอบเฟรมประตูระเบียง

Item 75



บริเวณ	ห้องโถง
งาน	พื้น
รายการ	เก็บแต่งยาแนวพื้นติดวงกบประตูห้องนอน

Item 76



บริเวณ	ห้องโถง
งาน	ผนัง
รายการ	เก็บอุดโป๊วผนังอุปกรณ์ VDO Call Phone

Item 77



บริเวณ	ห้องโถง
งาน	ผนัง
รายการ	เก็บแต่งผนังขอบเฟรมประตูครัว

Item 78

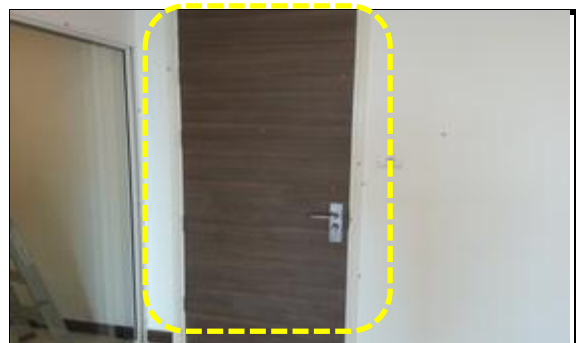

บริเวณ	ห้องโถง
งาน	ประตู
รายการ	ทำความสะอาดบานประตูทางเข้า

โครงการ ศุภาลัย พรีเม่า-ริวิวา

บ้านเลขที่ xxxxxxxxxxxxxxxxxxxx

หน้า 15

ลูกค้า xxxxxxxxxxxxxxxxxxxx

โทรศัพท์ xxxxxxxxxxxxxxxxxxxx

รายการแก้ไข

Item 79



บริเวณ	ห้องโถง
งาน	พื้น
รายการ	ทำความสะอาดกระเบื้องพื้นขอบกรณีประตูทางเข้า

Item 80



บริเวณ	ห้องโถง
งาน	ประตู
รายการ	ตัวล็อกประตูทางเข้าไม่แน่น

Item 81



บริเวณ	ห้องโถง
งาน	สัญญาณกริ่ง
รายการ	ทำความสะอาดตัวกดสัญญาณกริ่ง

Item 82

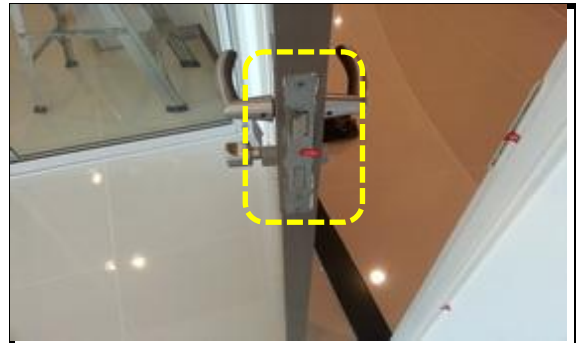

บริเวณ	ห้องโถง
งาน	ประตู
รายการ	อุดโป๊วขอบเคียวบานประตูทางเข้า

Item 83

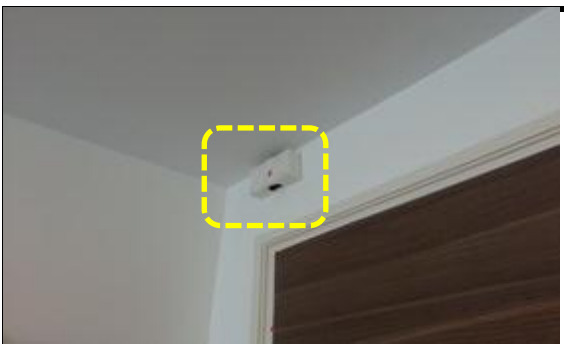

บริเวณ	ห้องโถง
งาน	สัญญาณกริ่ง
รายการ	ทำความสะอาดสัญญาณกริ่ง

Item 84



บริเวณ	ห้องโถง
งาน	แอร์
รายการ	ทำความสะอาดสีและแอร์

โครงการ ศุภาลัย พรีเม่า-รีวิว่า

บ้านเลขที่ xxxxxxxxxxxxxxxxxxxx

หน้า 16

ลูกค้า xxxxxxxxxxxxxxxxxxxx

โทรศัพท์ xxxxxxxxxxxxxxxxxxxx

รายการแก้ไข

Item 85



บริเวณ	ห้องโถง
งาน	ประตู
รายการ	บานประตูทางเข้ากระพือ (ไม่แน่น)

Item 86



บริเวณ	ห้องโถง
งาน	ผนัง
รายการ	ผนังแตกร้าวด้านใต้รับ Tel

Item 87



บริเวณ	ตู้ไฟ
งาน	ชุดครัว
รายการ	ติดตั้งฝาปิดอุปกรณ์ตู้ชั้นลอย

Item 88



บริเวณ	ตู้ไฟ
งาน	ไฟฟ้า
รายการ	สายทองแดงเซอร์กิตที่ 2 ไหล

Item 89



บริเวณ	ตู้ไฟ
งาน	ไฟฟ้า
รายการ	เปิดสายนิวตรอนผ่านบาร์กราวด์ก่อนเข้าเบรกเกอร์

Item 90



บริเวณ	ห้องน้ำ
งาน	พื้น
รายการ	น้ำขังพื้นบริเวณส่วนแห้ง (ปรับSlope)

โครงการ ศุภาลัย พรีเม่า-ริ้วา

บ้านเลขที่ xxxxxxxxxxxxxxxxxxxx

หน้า 17

ลูกค้า xxxxxxxxxxxxxxxxxxxx

โทรศัพท์ xxxxxxxxxxxxxxxxxxxx

รายการแก้ไข

Item 91



บริเวณ	ห้องโถง
งาน	พื้น
รายการ	แก้ไขกระเบื้องพื้นบริเวณหน้าห้องครัว

Item 92



บริเวณ	ห้องน้ำ
งาน	ฉาบปูน
รายการ	ฉาบปูนน้ำรั่ว

Item 93



บริเวณ	ห้องครัว
งาน	พื้น
รายการ	เก็บขยะแนวกระเบื้องพื้นห้องครัว

Item 94

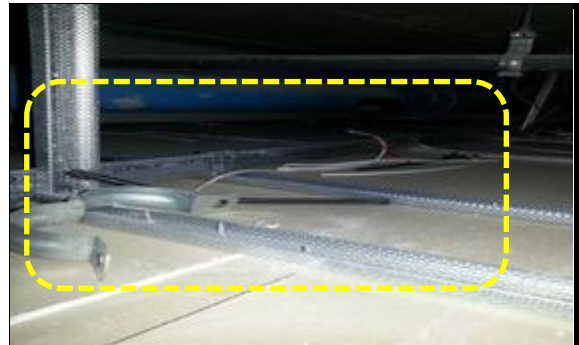

บริเวณ	ฝ้าเพดาน
งาน	ฝ้าเพดาน
รายการ	เก็บขยะออกจากฝ้าเพดานโดยรอบ



BLUE HOME รับตรวจบ้าน และคอนโด

เลขที่ 333/234 หมู่ 11 ซอยกิ่งแก้ว 37 ถนนกิ่งแก้ว ตำบลราชาเทวะ อำเภอบางพลี จังหวัดสมุทรปราการ 10541

โทร. 098-929-9296 และ 092-495-9697

โครงการ ศุภาลัย พรีเม้า-ริว่า	บ้านเลขที่ xxxxxxxxxxxxxxxxxxxx	หน้า 18
ลูกค้า xxxxxxxxxxxxxxxxxxxx	โทรศัพท์ xxxxxxxxxxxxxxxxxxxx	

รายงานระบบตู้ควบคุมไฟ

ตำแหน่งมิเตอร์ไฟฟ้า	<input checked="" type="checkbox"/> อยู่บริเวณส่วนกลาง	<input type="checkbox"/> อยู่บริเวณหน้าอาคาร/บ้าน
ขนาดมิเตอร์ไฟฟ้า	<input checked="" type="checkbox"/> 15(45) Amp. 1 เฟส	<input type="checkbox"/> 15(45) Amp. 3 เฟส
	<input type="checkbox"/> 30(100) Amp. 1 เฟส	<input type="checkbox"/> 30(100) Amp. 3 เฟส
	<input type="checkbox"/> 50(150) Amp. 1 เฟส	
ลำดับ	งาน	รายการแก้ไข / รายละเอียด
1	ตู้โหลด	
1.1	รายละเอียด	
	- ยี่ห้อ	<input checked="" type="checkbox"/> Btichino <input type="checkbox"/> Siemens <input type="checkbox"/> Schneider <input type="checkbox"/> ABB <input type="checkbox"/> อื่นๆ
	- ขนาด	<input checked="" type="checkbox"/> 12 ช่อง <input type="checkbox"/> 10 ช่อง <input type="checkbox"/> 20 ช่อง
1.2	การติดตั้ง	<input checked="" type="checkbox"/> ติดตั้งเรียบร้อย/ใช้งานได้ตามปกติ <input type="checkbox"/> ฝาตู้ไม่แน่น
		<input type="checkbox"/> มีข้อบกพร่อง คือ <input type="checkbox"/> ยึดน็อตฝาตู้ไม่ครบ
		<input type="checkbox"/> ทำความสะอาดภายนอกตู้ <input type="checkbox"/> เก็บรอยต่อรางวายเวย์
		<input type="checkbox"/> ยึดน็อตตู้ไม่ครบ <input type="checkbox"/> ตู้เป็นรอย
		<input type="checkbox"/> เก็บสีรางวายเวย์
		<input type="checkbox"/> ตู้เอียง
		<input type="checkbox"/> อื่นๆ
1.3	เมนเบรกเกอร์	
	-ขนาด	<input checked="" type="checkbox"/> 50 Amp. <input type="checkbox"/> 70 Amp. <input type="checkbox"/> 100 Amp. <input type="checkbox"/> อื่นๆ
	-จำนวนขั้ว	<input checked="" type="checkbox"/> 1 Pole <input type="checkbox"/> 2 Pole <input type="checkbox"/> 3 Pole
	-การติดตั้ง	<input type="checkbox"/> ติดตั้งเรียบร้อย/ใช้งานได้ตามปกติ <input type="checkbox"/> ติดตั้งไม่แน่น <input type="checkbox"/> มีข้อบกพร่อง คือ <input type="checkbox"/> ขนาดใหญ่เกินไป ไม่เหมาะสมตามมาตรฐาน <input type="checkbox"/> ชำรุด/เสียหาย
1.4	ป้องกันไฟรั่ว	<input type="checkbox"/> ไม่ได้ติดตั้ง
	-ลักษณะ	<input type="checkbox"/> SAFETY CUT <input type="checkbox"/> RCBB <input type="checkbox"/> RCBO <input checked="" type="checkbox"/> RCD
		-ขนาด



BLUE HOME รับตรวจบ้าน และคอนโด

เลขที่ 333/234 หมู่ 11 ซอยกิ่งแก้ว 37 ถนนกิ่งแก้ว ตำบลราชาเทวะ อำเภอบางพลี จังหวัดสมุทรปราการ 10541

โทร. 098-929-9296 และ 092-495-9697

โครงการ ศุภาลัย พรีเมียร์

บ้านเลขที่ xxxxxxxxxxxxxxxxxxxx

หน้า 19

ลูกค้า xxxxxxxxxxxxxxxxxxxx

โทรศัพท์ xxxxxxxxxxxxxxxxxxxx

รายงานระบบตู้ควบคุมไฟ

No.Circuit	รายการโหลด	ขนาดสายไฟ (mm ²)	ขนาดเบรกเกอร์ (Amp)	สถานะ
วงจรที่ 1	แสงสว่าง	2.5	16	ใช้งานปกติ
วงจรที่ 2	ปลั๊กไฟ	2.5	16	ใช้งานปกติ
วงจรที่ 3	ชุดครัว	2.5	16	ใช้งานปกติ
วงจรที่ 4	ทำน้ำอุ่น	6	32	ใช้งานปกติ
วงจรที่ 5	แอร์ห้องนอน	2.5	16	ใช้งานปกติ
วงจรที่ 6	แอร์ห้องโถง	4	20	ใช้งานปกติ
วงจรที่ 7				
วงจรที่ 8				
วงจรที่ 9				
วงจรที่ 10				
วงจรที่ 11				
วงจรที่ 12				
วงจรที่ 13				
วงจรที่ 14				
วงจรที่ 15				
วงจรที่ 16				
วงจรที่ 17				
วงจรที่ 18				

ลำดับ	งาน	รายการแก้ไข / รายละเอียด
1.5	สายเมนไฟ	<input checked="" type="checkbox"/> THW <input type="checkbox"/> NYY <input type="checkbox"/> CV
	-ขนาด	<input checked="" type="checkbox"/> 16 mm ² <input type="checkbox"/> 25 mm ² <input type="checkbox"/> 35 mm ² <input type="checkbox"/> 50 mm ²
	-การติดตั้ง	<input type="checkbox"/> ติดตั้งเรียบร้อย
		<input type="checkbox"/> ควรใส่ปลอกสายสีเพื่อระบุสายว่าเส้นไหนคือเส้นไฟหรือเส้นนิวทรัล
		<input type="checkbox"/> ติดตั้งไม่เรียบร้อย เนื่องจาก
		<input checked="" type="checkbox"/> สายนิวทรัลที่มาจากมิเตอร์การไฟฟ้าต้องเข้าบาร์ทกราวนด์ก่อน
		<input type="checkbox"/> สายไฟเข้าเบรกเกอร์เมนไม่สนิท(ทองแดงโผล่)
	<input type="checkbox"/> สายไฟมีขนาดเล็ก(ไม่เหมาะสมกับโหลดไฟฟ้าและเมนเบรกเกอร์)	
-การใช้งาน	<input type="checkbox"/> ใช้งานได้ตามปกติ	



BLUE HOME รับตรวจบ้าน และคอนโด

เลขที่ 333/234 หมู่ 11 ซอยกิ่งแก้ว 37 ถนนกิ่งแก้ว ตำบลราชาเทวะ อำเภอบางพลี จังหวัดสมุทรปราการ 10542

โทร. 098-929-9296 และ 092-495-9698

โครงการ ศุภาลัย พรีเมียร์

บ้านเลขที่ xxxxxxxxxxxxxxxxxxxx

หน้า 20

ลูกค้า xxxxxxxxxxxxxxxxxxxx

โทรศัพท์ xxxxxxxxxxxxxxxxxxxx

รายงานระบบตู้ควบคุมไฟ

ลำดับ	งาน	รายการแก้ไข / รายละเอียด		
1.6	สายเมน (G)	<input checked="" type="checkbox"/> ติดตั้งเรียบร้อย/ใช้งานได้ตามปกติ	<input type="checkbox"/> ยังไม่เชื่อมต่อสาย	
		<input type="checkbox"/> มีข้อบกพร่อง คือ	<input type="checkbox"/> สายมีขนาดเล็กไป	
1.7	สายวงจรรย่อย (L)	<input checked="" type="checkbox"/> แดง	<input checked="" type="checkbox"/> ดำ	<input checked="" type="checkbox"/> น้ำเงิน
		<input type="checkbox"/> เหลือง	<input type="checkbox"/> สีสายไฟไม่ตรงตามมาตรฐานแต่ใช้งานได้	
	-การติดตั้ง	<input type="checkbox"/> ติดตั้งเรียบร้อย/ใช้งานได้ตามปกติ		
		<input type="checkbox"/> มีข้อบกพร่อง คือ		
		<input type="checkbox"/> ขนาดไม่เหมาะสมกับโหลดไฟฟ้า วงจรที่..... (ควรใช้สายขนาด)		
		<input type="checkbox"/> ขนาดไม่เหมาะสมกับโหลดไฟฟ้า วงจรที่..... (ควรใช้สายขนาด)		
		<input type="checkbox"/> ขนาดไม่เหมาะสมกับโหลดไฟฟ้า วงจรที่..... (ควรใช้สายขนาด)		
		<input type="checkbox"/> ขนาดไม่เหมาะสมกับโหลดไฟฟ้า วงจรที่..... (ควรใช้สายขนาด)		
		<input checked="" type="checkbox"/> ทองแดงสายไฟไม่ลัด ได้แก่วงจรที่ 2		
		<input type="checkbox"/> การต่อเชื่อมสายไฟภายในตู้ควรใช้ wirenut ช่วยเพื่อป้องกันไฟรั่ว		
1.8	สายนิวทรัล (N)	<input checked="" type="checkbox"/> ขาว(ตามมาตรฐาน)		
		<input type="checkbox"/> สีสายไฟไม่ตรงตามมาตรฐานแต่ใช้งานได้		
	-การติดตั้ง	<input checked="" type="checkbox"/> ติดตั้งเรียบร้อย/ใช้งานได้ตามปกติ		
		<input type="checkbox"/> มีข้อบกพร่อง คือ		
		<input type="checkbox"/> ขนาดไม่เหมาะสมกับโหลดไฟฟ้า วงจรที่..... (ควรใช้สายขนาด)		
		<input type="checkbox"/> ทองแดงสายไฟไม่ลัด ได้แก่วงจรที่		
		<input type="checkbox"/> การต่อเชื่อมสายไฟภายในตู้ควรใช้ wirenut ช่วย เพื่อป้องกันไฟรั่ว		
1.9	สายกราวนด์(G)			
	-สีของสายไฟ	<input checked="" type="checkbox"/> เขียว(ตามมาตรฐาน)		
	-การติดตั้ง	<input type="checkbox"/> (สีสายไฟไม่ตรงตามมาตรฐานแต่ใช้งานได้)		
		<input checked="" type="checkbox"/> ติดตั้งเรียบร้อย/ใช้งานได้ตามปกติ		
		<input type="checkbox"/> มีข้อบกพร่อง คือ		
		<input type="checkbox"/> ขนาดไม่เหมาะสมกับโหลดไฟฟ้า วงจรที่..... (ควรใช้สายขนาด)		
		<input type="checkbox"/> ทองแดงสายไฟไม่ลัด ได้แก่วงจรที่		
		<input type="checkbox"/> การต่อเชื่อมสายไฟภายในตู้ควรใช้ wirenut ช่วย เพื่อป้องกันไฟรั่ว		
<input type="checkbox"/> ติดตั้งไม่เรียบร้อย เนื่องจาก				



BLUE HOME รับตรวจบ้าน และคอนโด

เลขที่ 333/234 หมู่ 11 ซอยกิ่งแก้ว 37 ถนนกิ่งแก้ว ตำบลราชาเทวะ อำเภอบางพลี จังหวัดสมุทรปราการ 10542

โทร. 098-929-9296 และ 092-495-9698

โครงการ ศุภาลัย พรีเม่า-รีวิว่า	บ้านเลขที่ xxxxxxxxxxxxxxxxxxxx	หน้า 21
ลูกค้า xxxxxxxxxxxxxxxxxxxx	โทรศัพท์ xxxxxxxxxxxxxxxxxxxx	

รายงานระบบตู้ควบคุมไฟ

ลำดับ	งาน	รายการแก้ไข / รายละเอียด
1.10	สติ๊กเกอร์ตู้	<input checked="" type="checkbox"/> ติดตั้งเรียบร้อย <input type="checkbox"/> ควรเปลี่ยนเป็นพิมพ์ให้เรียบร้อย
		<input type="checkbox"/> มีข้อบกพร่อง คือ <input type="checkbox"/> การใช้งานไม่ถูกต้องตำแหน่ง
		<input type="checkbox"/> ยังไม่ได้ติดตั้ง
1.11	ช่องจุดSPARE	<input checked="" type="checkbox"/> ติดตั้งเรียบร้อย <input type="checkbox"/> ไม่มีช่องว่าง (จำนวนช่องเต็ม)
		<input type="checkbox"/> มีข้อบกพร่อง คือ
		<input type="checkbox"/> ยังไม่ได้ติดตั้ง
2	ระบบทีวี	
	-ตำแหน่ง	
	-สายเมน	<input checked="" type="checkbox"/> อยู่ส่วนกลาง(ให้ทางคอนโดทดสอบอีกครั้งหลังปล่อยสัญญาณแล้ว)
	-สายย่อย	<input type="checkbox"/> อยู่ส่วนกลาง <input checked="" type="checkbox"/> อยู่ส่วนกลาง
	-กล่องทีวี	<input checked="" type="checkbox"/> ไม่ได้ติดตั้ง
		<input type="checkbox"/> ติดตั้งเรียบร้อย
		<input type="checkbox"/> มีข้อบกพร่อง คือ <input type="checkbox"/> ยึดน็อตไม่ครบ
		<input type="checkbox"/> มีคำแนะนำ คือ ควรติดป้ายชื่อหน้ากล่องระบุ TV
	-ตัวเชื่อมสาย (Splitter)	<input checked="" type="checkbox"/> ไม่ได้ติดตั้ง
		<input type="checkbox"/> ติดตั้งแล้ว เป็น ชนิด Splitter/Tap of WAY
		<input type="checkbox"/> มีข้อบกพร่อง คือ
		<input type="checkbox"/> ยังไม่ได้เข้าปลายสายกับตัวเชื่อมสัญญาณ
<input type="checkbox"/> เข้าปลายสายกับตัวเชื่อมสัญญาณไม่เรียบร้อย		
3	ระบบโทรศัพท์	
	-ตำแหน่ง	
	-สายเมน	<input checked="" type="checkbox"/> อยู่ส่วนกลาง(ให้ทางคอนโดทดสอบอีกครั้งหลังปล่อยสัญญาณแล้ว)
	-สายย่อย	<input type="checkbox"/> อยู่ส่วนกลาง <input checked="" type="checkbox"/> อยู่ส่วนกลาง
	-กล่องโทรศัพท์	<input checked="" type="checkbox"/> ไม่ได้ติดตั้ง
		<input type="checkbox"/> ติดตั้งเรียบร้อย
		<input type="checkbox"/> มีข้อบกพร่อง คือ <input type="checkbox"/> ยึดน็อตไม่ครบ
<input type="checkbox"/> มีคำแนะนำ คือ ควรติดป้ายชื่อหน้ากล่องระบุ TC หรือ TEL		



BLUE HOME รับตรวจบ้าน และคอนโด

เลขที่ 333/234 หมู่ 11 ซอยกิ่งแก้ว 37 ถนนกิ่งแก้ว ตำบลราชาเทวะ อำเภอบางพลี จังหวัดสมุทรปราการ 10543

โทร. 098-929-9296 และ 092-495-9699

โครงการ ศุภาลัย พรีเม่า-ริวิวา	บ้านเลขที่ xxxxxxxxxxxxxxxxxxxx	หน้า 22
ลูกค้า xxxxxxxxxxxxxxxxxxxx	โทรศัพท์ xxxxxxxxxxxxxxxxxxxx	

รายงานระบบตู้ควบคุมไฟ

ลำดับ	งาน	รายการแก้ไข / รายละเอียด
3	ระบบโทรศัพท์	
	-ตัวรวมสาย	<input checked="" type="checkbox"/> ไม่ได้ติดตั้ง
		<input type="checkbox"/> ติดตั้งเรียบร้อยแล้ว
		<input type="checkbox"/> มีข้อบกพร่อง คือ
		<input type="checkbox"/> ยังไม่ได้เข้าปลายสายกับตัวเชื่อมสัญญาณ
<input type="checkbox"/> เข้าปลายสายกับตัวเชื่อมสัญญาณไม่เรียบร้อยแล้ว		
4	ไฟฟ้าฉุกเฉิน	
	-การติดตั้ง	<input checked="" type="checkbox"/> ไม่ได้ติดตั้ง(สเปกโครงการ) <input type="checkbox"/> ติดตั้งเรียบร้อยแล้ว/ใช้งานได้ตามปกติ
5	เครื่องปรับอากาศ	
	-การติดตั้ง	<input checked="" type="checkbox"/> ติดตั้งเครื่องแล้ว <input type="checkbox"/> ยังไม่ติดตั้งเครื่อง
	-การใช้งาน	<input checked="" type="checkbox"/> ใช้งานได้ตามปกติ
		<input type="checkbox"/> มีข้อบกพร่อง คือ <input type="checkbox"/> ไม่เย็นได้แกห้อง..... <input type="checkbox"/> คอยล์ร้อนมีเสียงดัง บริเวณ <input type="checkbox"/> อื่นๆ.....